GRAINES
DE VILLE

+

HUMAIN

ACTEURS

ENTREPRISES

ECOLES

PERSONNES

COLLECTIFS

ASSOCIATIONS

PROPRIETAIRES PRIVES

COMMUNES

3

PROMOTION

SOUTIEN

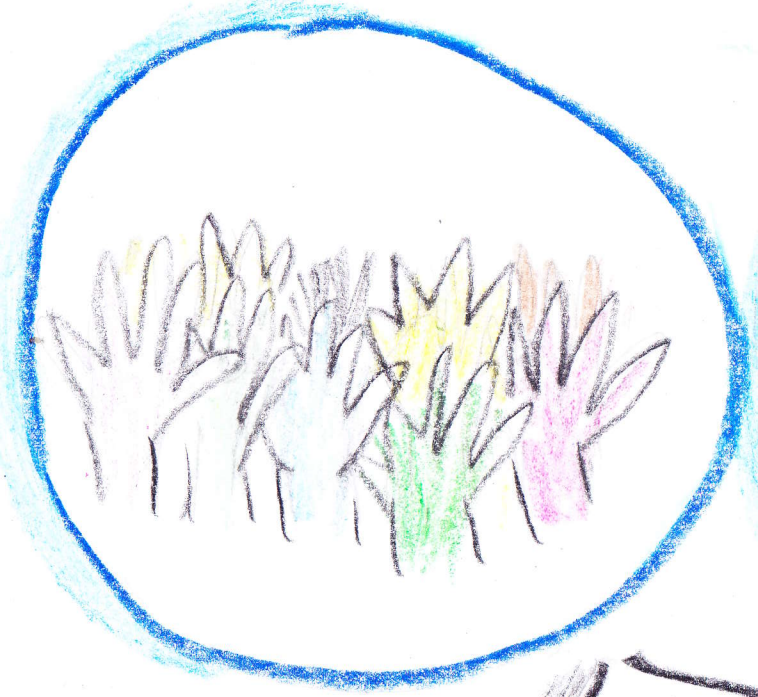

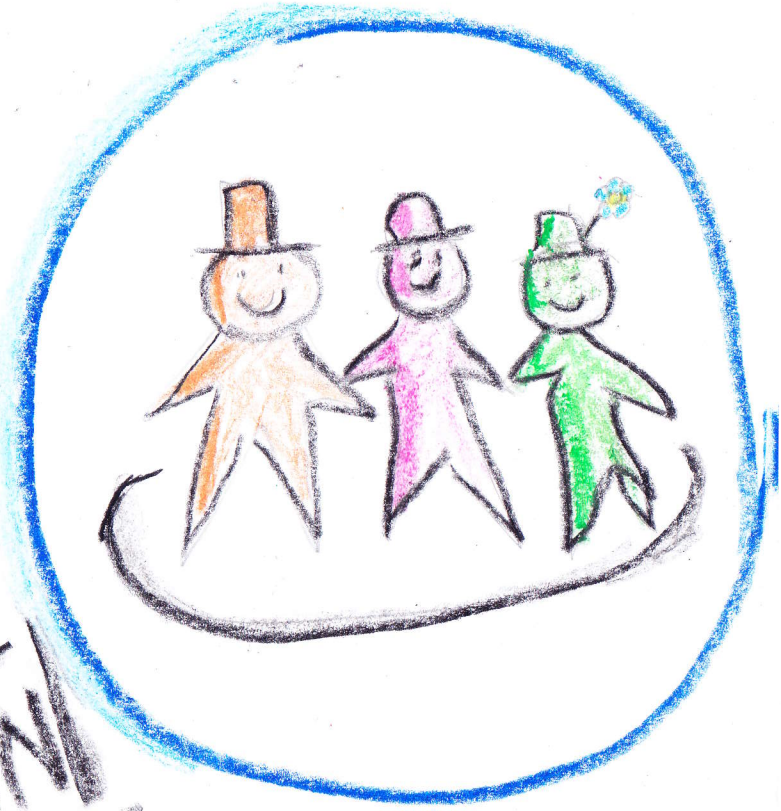

SENSIBILISATION

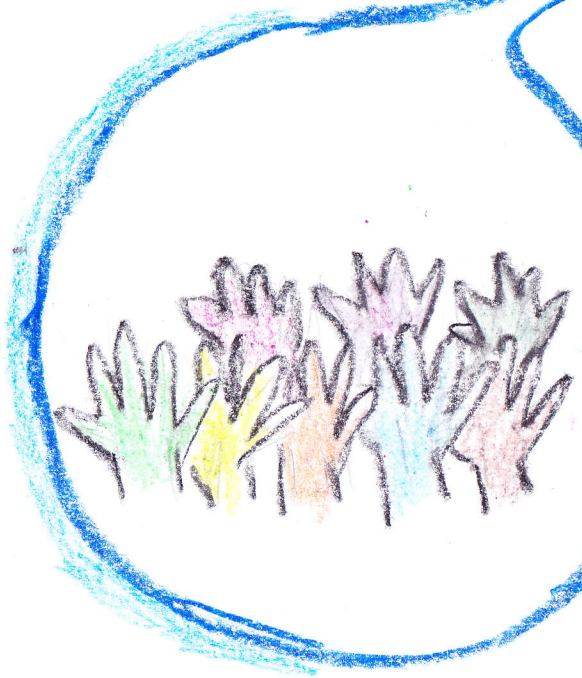

MOBILISATION COMMUNAUTAIRE

Ex: ECHELETTES

ORGANISATION VOYAGES APPRENANTS

DÉVELOPPEMENT DE RÉSEAUX

Ex: ECOCLUBES

Balade végétale aux Echelettes

#Promotion

Facilitation et mobilisation des habitant.e.s du quartier Maupas/Echelettes pour une action de nettoyage et de fleurissement de pieds d'arbres. Pré-inscription des habitants pour l'adoption de pieds d'arbre et de "coins de terre". Participation des enfants du quartier à "dessiner la place de ses rêves" devant le gymnase de Beaulieu, avril 2019.

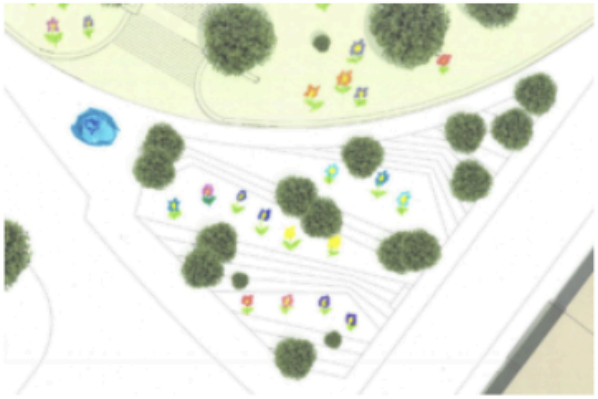

Réseau national des “ecoclubes”

#Promotion

Le mouvement des “ecoclubes” surgit en Argentine en 1992 et arrive en Europe en 1998. Les “ecoclubes” sont des groupes informels de jeunes de 8 à 25 ans qui organisaient des actions de sensibilisation environnementale et promotion de la santé dans leurs communautés. Les thèmes principaux étaient l’eau, la forêt et les déchets. À partir de 2008, le réseau des “ecoclubes” sort du Groupe d’études environnementales (G.E.A.) et une association est créée pour chapeauter tous les groupes de jeunes informels. (O.P.E. – Organisation pour la Promotion des Ecoclubes)

ATELIERS JARDINAGE

(EX : ATELIERS ÉCOLE)

ATELIERS BOMBES À GRAINES

ATELIERS COMPOSTAGE

CO-CONSTRUCTION PROJETS ET INSTALLATION POTAGER

(EX : POTAGER SEBEILLON)

Ateliers de jardinage pour les élèves

#Sensibilisation

Cinquante-quatre élèves de trois classes de 1-2P, 3P et 5P au collège de la Pontaise ont accueilli un atelier de jardinage automnale de GRAINES DE VILLE.

Mandant: *L'équipe d'enseignant.e.s participant.e.s au projet "Graines de jardiniers" du Collège de la Pontaise* (septembre 2020)

Atelier de jardinage pour les enseignant.e.s

#Sensibilisation

GRAINES DE VILLE a animé un atelier pour et avec les enseignant.e.s participant.e.s au projet du potager, du Collège de la Pontaise. Cet atelier a été ouvert aux autres collèges du même établissement scolaire. Huit personnes ont animé avec leurs échanges l'atelier: cinq personnes venu.e.s du collège hôte et trois personnes du Collège de Beaulieu.

Résultats concrets: élargissement futur du potager du collège de la Pontaise à plus trois classes et création de synergies avec le futur potager scolaire à Beaulieu, initié par le Conseil des élèves.

Mandant: *L'équipe d'enseignant.e.s participant.e.s au projet "Graines de jardiniers" du Collège de la Pontaise* (février 2020)

Atelier au bénéfice des oiseaux

#Sensibilisation

Organisation d'un atelier au bénéfice des oiseaux avec les enfants du CVE les Falaises. Une vingtaine de petits ont entendu le conte "L'afrique de Zigomar" et après ils ont peint 7 nichoirs adaptés pour les oiseaux sédentaires : mésanges, moineaux domestiques, étourneaux. Les plus petits ont fait des boules de graines pour alimenter les oiseaux pendant l'hiver. Les parents de chaque enfant, eux ont reçu une boule-souvenir et une carte avec une courte explication.

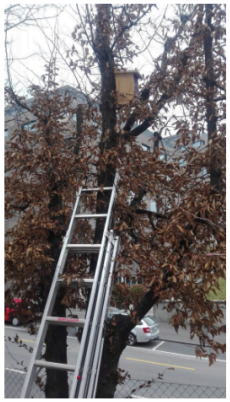
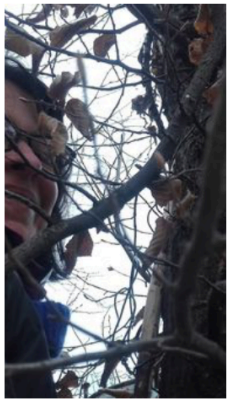

Installation d'un potager de quartier

#Promotion

Sondage des habitant.e.s de la résidence de Sébeillon sur la thématique du jardinage collectif. Animation de deux séances pour la co-conception du projet de potager et pour la définition de la gouvernance du groupe.

Activités de mise en place d'une dynamique de quartier:

- chantier collectif pour monter le potager surélevé de 48m^2;
- inauguration du potager avec plantations du potager collectif et signature de la charte;
- ateliers de jardinage pour l'accompagnement des jardinier-ère.s en herbe.

Mandant: *Realstone SA* (*dès février 2021 à ce jour*)

DÉMARCHES PARTICIPATIVES

EX : ATELIER RENENS
(SONDAGES POTAGER)

ORGANISATION STANDS MANIFESTATIONS

OUTILS D'AIDE DÉCISION

EX : INDICATEURS
(CARTOGRAPHIE)

Atelier participatif autour de la réhabilitation de la Ferme du Village, lundi 13.09.2021, 19h00 - 21h30, Pavillon des Corbettes, Chemin de Corbettes 2, 1020 Renens

Dès 18h30	Ouverture du Pavillon des Corbettes au public
19h00	Accueil des participant.e.s → Par Patricia Zurcher Maquignaz (Municipale Gestion Urbaine – Développement Durable)
19h15	Présentation du projet du Cordon Verdeaux - Village → Par Cédric Pelletier (Responsable des espaces verts)
19h30	Explication du déroulement des discussions dans les groupes thématiques et distribution du matériel → Par Sonia Vieira (Bureau Graines de Ville)
19h40	Discussions dans les groupes thématiques (en groupe de max. 10 personnes) 1. Agriculture urbaine/permaculture 2. Pédagogie et formation 3. Biodiversité urbaine 4. Intégration sociale 5. Elevage d'animaux de rente en milieu urbain
20h30	Restitution en plénière des propositions des cinq groupes → Par Sonia Vieira (Bureau Graines de Ville)
21h00	Questions, synthèse et perspectives d'avenir → Par Patricia Zurcher Maquignaz (Municipale Gestion Urbaine – Développement Durable)

24 heures

Renens se dote d'une ferme citadine à vocation pédagogique

La Ferme du Village offre plusieurs possibilités de réaménagement. Elle pourrait être confiée à un collectif qui aurait pour tâche d'en faire un lieu ouvert au public.

Nature en ville

La Commune veut reconnecter ses habitants au terroir villageois.

«La plupart des gens ne savent pas du tout que la Commune possède une ferme.» Non seulement il y a une ferme communale à Renens, mais elle va bientôt retrouver une vocation agricole, en quelque sorte, sous la forme d'un lieu social, écologique et pédagogique. Le projet est porté par la municipale en charge du développement durable, Patricia Zurcher Maquignaz, qui fait visiter l'endroit en avant-première d'une journée portes ouvertes organisée le 11 septembre prochain.

Dans le vieux village, au fond d'une allée, le bâtiment comprend une partie habitable jusque-là occupée par une succession de locataires et d'autres espaces typiques d'une ferme villageoise. Mais sur une surface de 2500 m² de verdure d'environ 1000 m².

«Nous aimerions créer un lieu où les enfants puissent se reconnecter avec la nature et apprendre d'où vient ce qu'ils mangent, en cultivant des légumes, mais aussi pour les ateliers, les activités pour les écoles et les garderies, mais aussi pour les adultes. Beaucoup de gens se mettent à cultiver des légumes chez eux, mais sans forcément connaître les méthodes pour jardiner de façon moins agressive. On pourrait imaginer des formations à la permaculture par exemple.»

L'Ouest lausannois n'a pas encore été désertée par toutes ses exploitations agricoles, mais Patricia Zurcher Maquignaz relève qu'elles ne sont pas forcément accessibles

ARGUS DATA INSIGHTS

Cartographie de toitures végétalisées de Lausanne

#Soutien

GRAINES DE VILLE a été mandaté pour conclure le répertoire cartographique des toitures végétalisées de la commune de Lausanne avec QGIS. Un des buts a été de rendre disponible cette information dans le guichet cartographique de la Ville.

Mandant: *Service des Parcs et Domaines de la Ville de Lausanne* (2019)